ardmak

500



Konik Kilitler (Kamasız Burçlar)

Taper Lock Bushings (Keyless Bushings)

KONİK KİLİTLER (KAMASIZ BURÇLAR)

Taper Lock Bushings (Keyless Bushings)

500 Kamasız Burçlar 500 Taper Lock Bushings

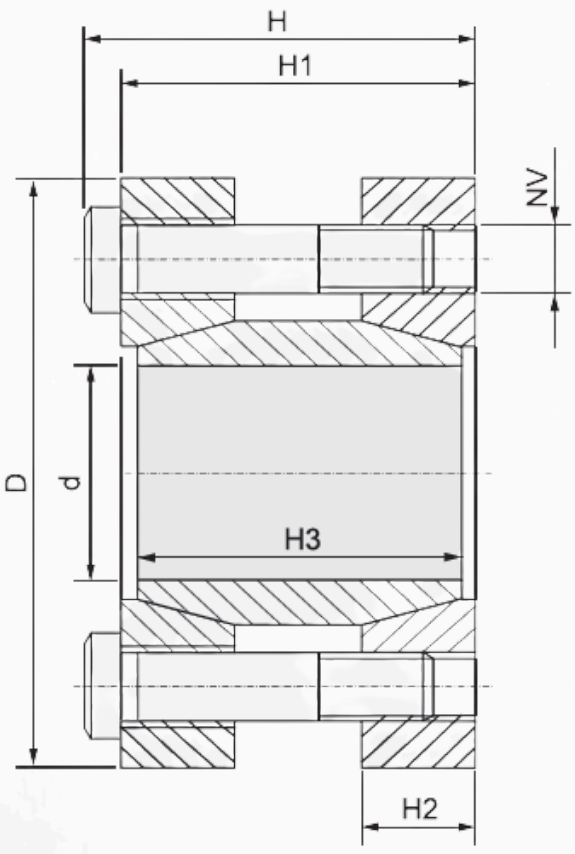



KB-500

Kod (Code)	d	D	H	H1	NV
KB500-17	17	50	56	50	M6x45x4
KB500-18	18	50	56	50	M6x45x4
KB500-19	19	50	56	50	M6x45x4
KB500-20	20	50	56	50	M6x45x4
KB500-22	22	55	66	60	M6x55x6
KB500-24	24	55	66	60	M6x55x6
KB500-25	25	55	66	60	M6x55x6
KB500-28	28	60	66	60	M6x55x6
KB500-30	30	60	66	60	M6x55x6
KB500-32	32	65	66	60	M6x55x6
KB500-35	35	75	83	75	M8x70x4
KB500-38	38	75	83	75	M8x70x4
KB500-40	40	75	83	75	M8x70x4
KB500-42	42	78	83	75	M8x70x4
KB500-45	45	85	93	85	M8x80x6
KB500-48	48	90	93	85	M8x80x6
KB500-50	50	90	93	85	M8x80x6
KB500-55	55	95	93	85	M8x80x8
KB500-60	60	100	93	85	M8x80x8
KB500-65	65	105	93	85	M8x80x8
KB500-70	70	115	110	100	M10x95x6
KB500-75	75	120	110	100	M10x95x6
KB500-80	80	125	110	100	M10x95x8
KB500-85	85	130	110	100	M10x95x8
KB500-90	90	135	110	100	M10x95x8

Konik Kilitler (Kamasız Burçlar)

Kamasız burçlar çeşitli ölçülerde ve tiplerde imal edilmektedir. Kasnak, dişli vb. gibi hareket aktarma elemanlarını mille kamasız olarak birleştirmede kullanılmaktadır. Küçük çaplarda imal eidlebildiği gibi büyük çaplarda da imal edilebilir. Büyük mil çaplarında mile kama açma işlemlerinin zorluğu ortadan kalkmaktadır.

ardmak

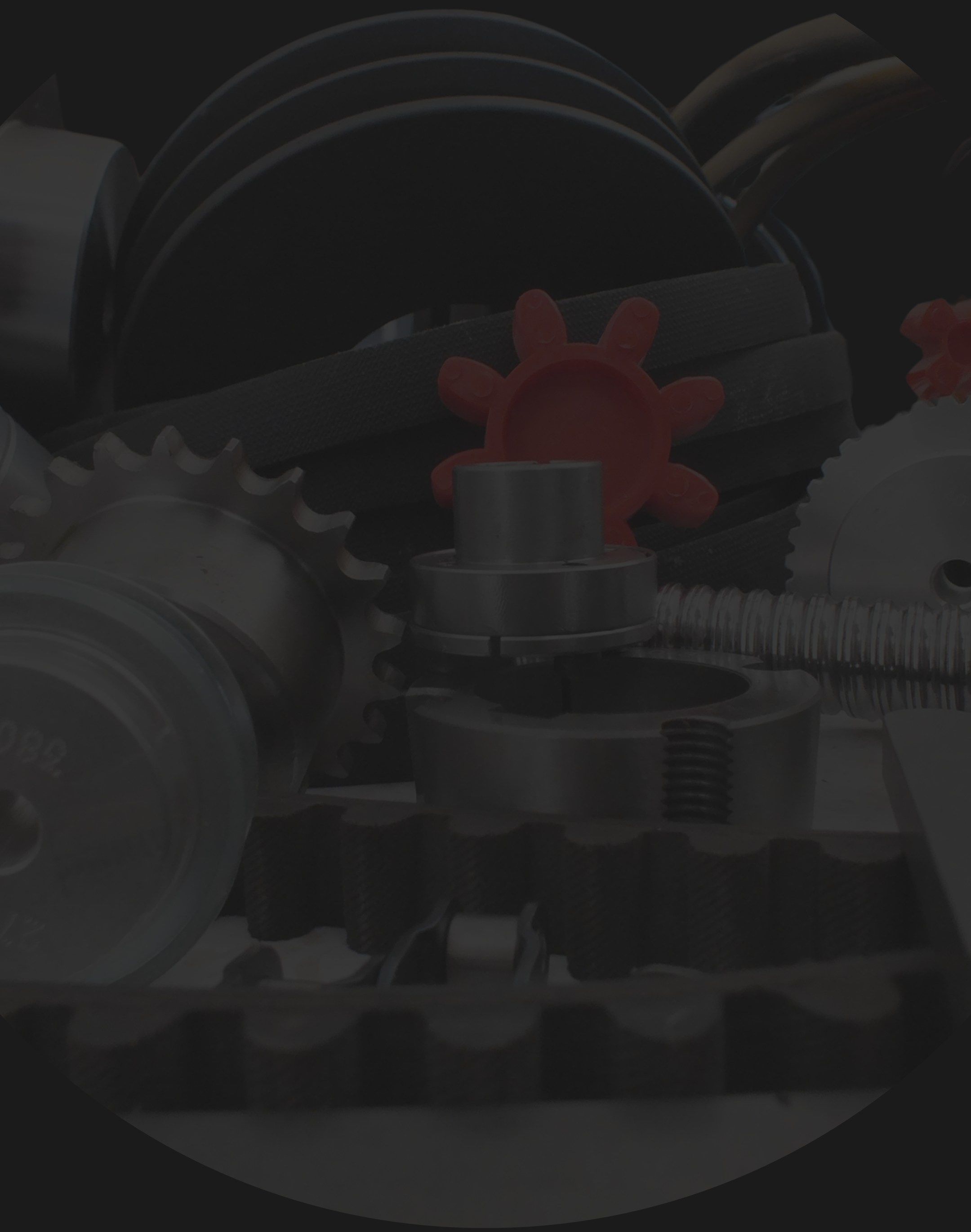

www.ardmakina.com
ard@ardmakina.com
0332 248 64 60