

ardmak

hareket aktarma elemanları

SIKMA KAPLINLER

Kaplin Kodu	d (Mil Çapı)	D (Dış Çapı)	L1 (Boy)	L (Toplam Boy)
SK-17-50	17,00	50,00	50,00	56,00
SK-18-50	18,00	50,00	50,00	56,00
SK-19-50	19,00	50,00	50,00	56,00
SK-20-50	20,00	50,00	50,00	56,00
SK-22-50	22,00	50,00	60,00	66,00
SK-24-55	24,00	55,00	60,00	66,00
SK-25-55	25,00	55,00	60,00	66,00
SK-28-60	28,00	60,00	60,00	66,00
SK-30-60	30,00	60,00	60,00	66,00
SK-32-65	32,00	65,00	60,00	66,00
SK-35-75	35,00	75,00	75,00	83,00
SK-38-75	38,00	75,00	75,00	83,00
SK-40-75	40,00	75,00	75,00	83,00
SK-42-78	42,00	78,00	75,00	83,00
SK-45-85	45,00	85,00	85,00	93,00
SK-48-90	48,00	90,00	85,00	93,00
SK-50-90	50,00	90,00	85,00	93,00
SK-55-95	55,00	95,00	85,00	93,00
SK-60-100	60,00	100,00	85,00	93,00
SK-65-105	65,00	105,00	85,00	93,00
SK-70-115	70,00	115,00	100,00	110,00
SK-75-120	75,00	120,00	100,00	110,00
SK-80-125	80,00	125,00	100,00	110,00
SK-85-130	85,00	130,00	100,00	110,00
SK-90-135	90,00	135,00	100,00	110,00

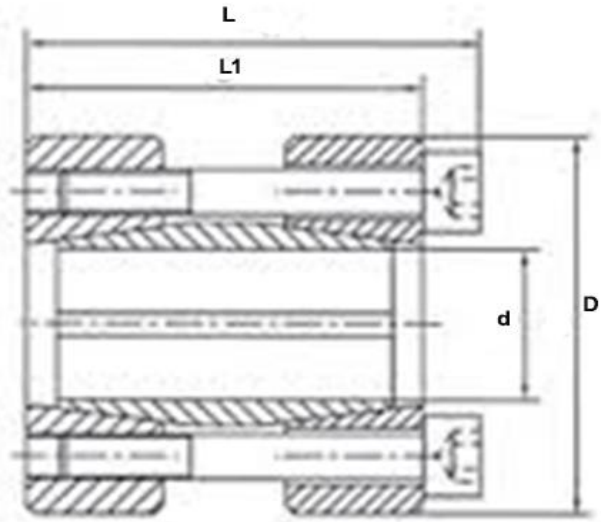

Sıkma kaplinler yüksek tork gerektirmeyen yerler için uygun ve kullanışlı bir kaplin türüdür. Aksenal kaçıklığı almazlar bundan dolayı iki milin aynı ekseninde olmasına dikkat edilmelidir.